



DIRECTION DÉPARTEMENTALE
DES TERRITOIRES ET DE LA MER

Département du Pas-de-Calais
Lot de chasse maritime

LOT N° 3
- Planche sud -

Annexe 3.2: délimitation du lot n°3

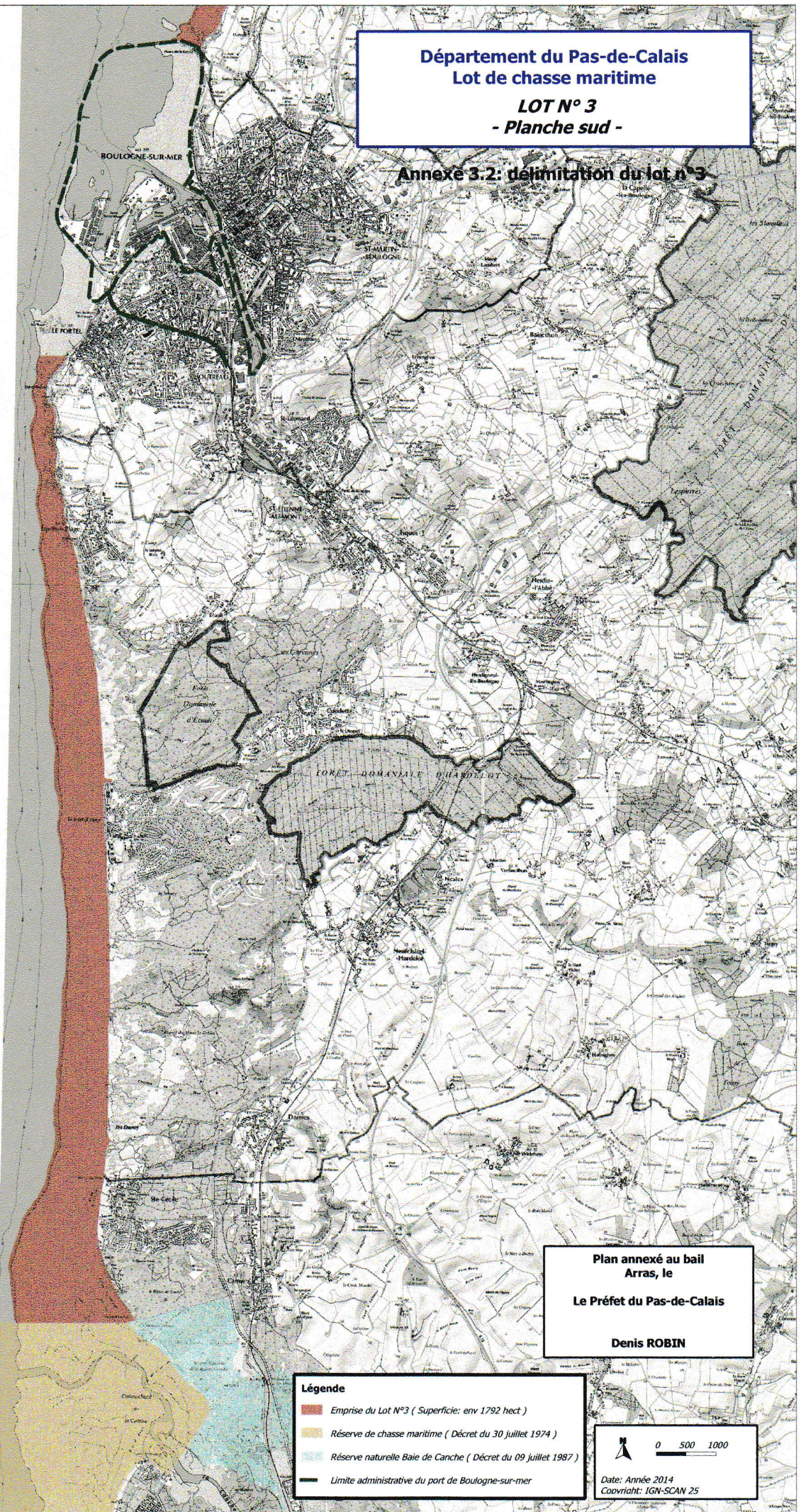

Plan annexé au bail
Arras, le
Le Préfet du Pas-de-Calais

Denis ROBIN

Légende

- Emprise du Lot N°3 (Superficie: env 1792 hect)
- Réserve de chasse maritime (Décret du 30 juillet 1974)
- Réserve naturelle Baie de Canche (Décret du 09 juillet 1987)
- Limite administrative du port de Boulogne-sur-mer

0 500 1000

Date: Année 2014
Copyright: IGN-SCAN 25